NOVARTIS

□□□□□□□□□□□□□□□□□□

□□□□□□□®□□□□□

□□□□□□□®□□□□□□□□□□□□□□□□□□

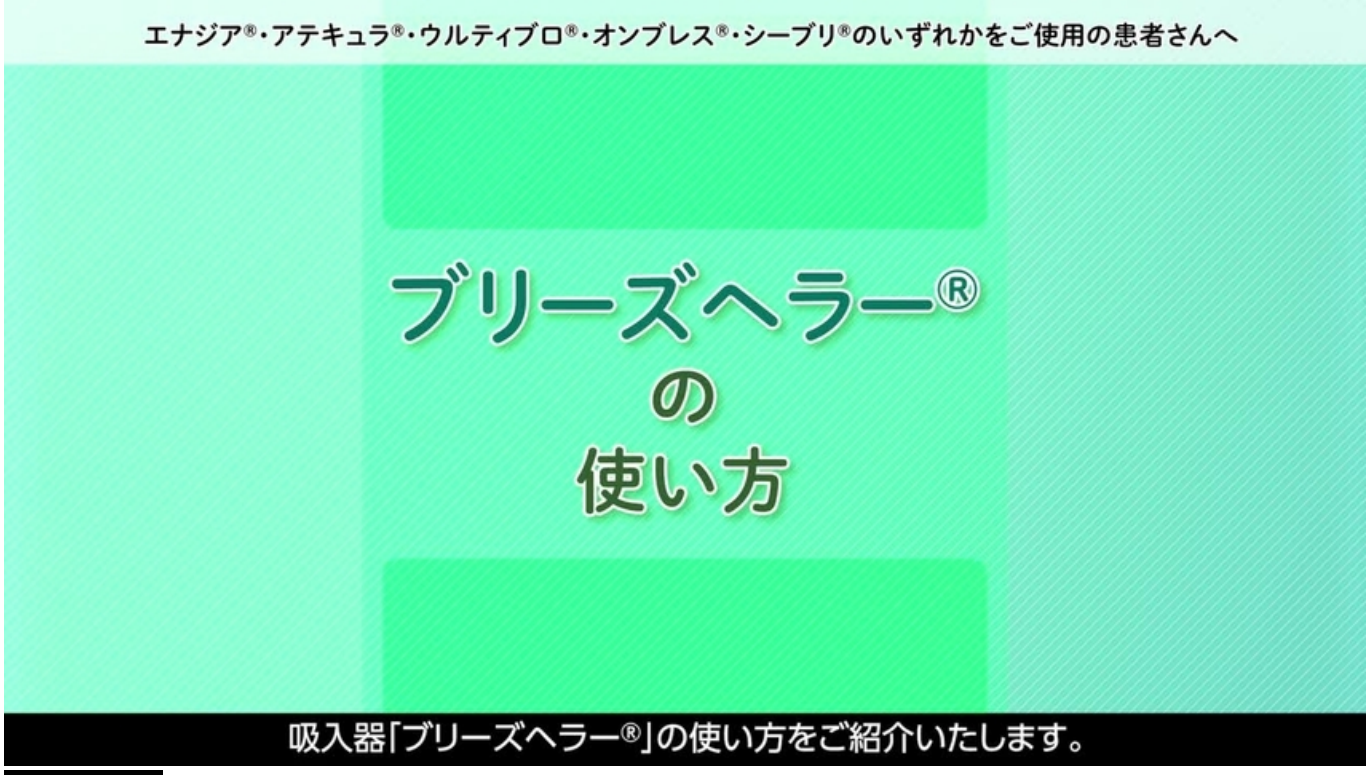
エナジア®・アテキュラ®・ウルティブロ®・オンブレス®・シーブリ®のいずれかをご使用の患者さんへ
ブリーズヘラー®
の
使い方
吸入器「ブリーズヘラー®」の使い方をご紹介いたします。

VIDEO

□□□

ステップ1 吸入器(ブリーズヘラー®)にカプセルを1つだけ充填します。

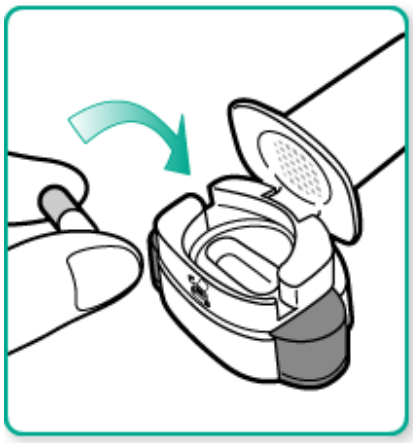

● 吸入器(ブリーズヘラー®)のキャップを外し、マウスピース(吸入口)を開け、アルミシートから取り出したカプセル1つをカプセル充填部(穴)に入れます。

＊製品によって開け方が異なりますので、製品に同封の解説書をご確認ください。

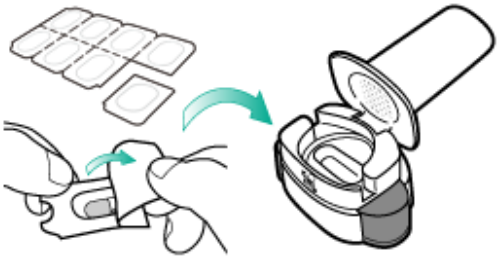

● マウスピース(吸入口)を、「カチッ」と音がするまでしっかりと閉じます。

マウスピース(吸入口)にカプセルを直接入れて吸入することはできません。

Image

ステップ2 緑色のボタンをしっかり押し、離します。

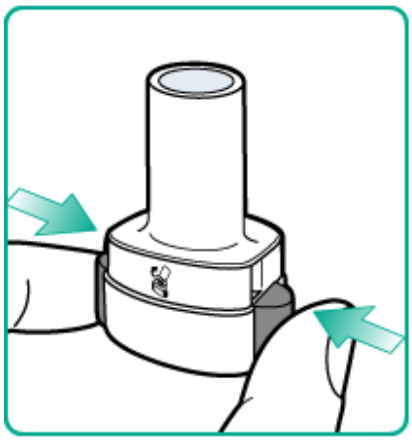

● 両側の緑色のボタンを1度だけ、しっかり最後まで押します。
（ボタンを押すことで、カプセルから薬（粉末）が出るように穴をあけています）

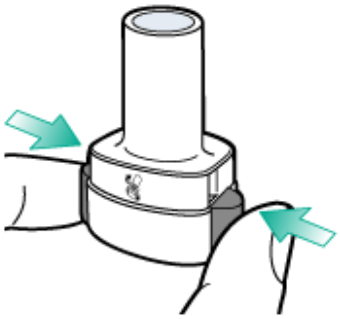

● 最後まで押したら緑色のボタンを離します。
（ボタンを押したままでは吸入できません）

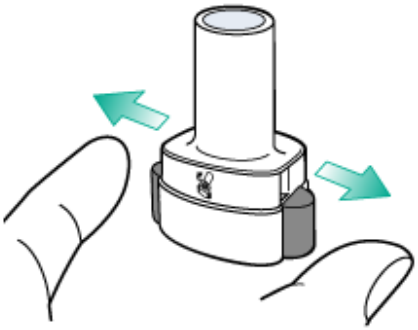

Image

ステップ3 息をはき出してから正面を向いたまま、できるだけ深く吸入します。

● 吸入する前に、必ず息をはき出します。

● 吸入し終わったら、苦しくならない程度に息を止め、マウスピース（吸入口）を口から離し、息をはき出します。

息を吸い込むとカプセル充填部（穴）の中でカプセルが回転し、薬（粉末）が放出されます。息を吸い込んでもカプセルの回転する音が聞こえない場合は、カプセルがカプセル充填部に詰まっている可能性があります。吸入器（ブリーズヘラー®）の基部を軽くたたき、慎重にカプセルの詰まりをゆるめてください。このとき、両側の緑色のボタンは押さないでください。その後、マウスピース（吸入口）を閉じ、ステップ3を行ってください。

Image

吸入が終わったら・・・

空になっていることを確認し、カプセルを捨てます。
※カプセル内に薬(粉末)が残っている場合は、マウスピース(吸入口)を閉じてもう一度ステップ3を行ってください。

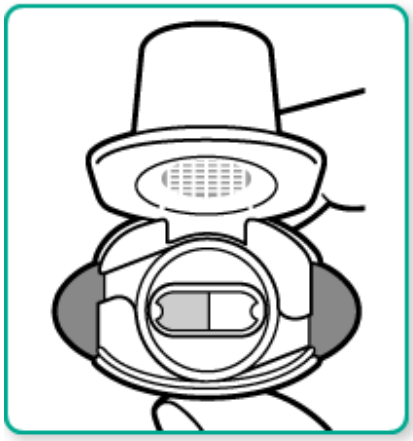

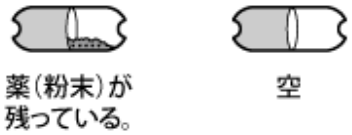

- 本体を横に倒して空のカプセルを捨て、マウスピース(吸入口)を閉じてキャップを元に戻します。

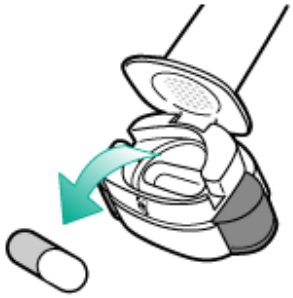

- 吸入後はうがいをするか、口をすすぎます。
  口の中に残っているお薬を洗い流し、副作用を予防するためです。
  口に含んだ水は、飲み込まず、吐き出してください。

□□□□□□□□□□□□□□□□

□□□□□□

Source URL: *https://www.loadtest.pro.novartis.com/products/enerzair/inhalation*